

Hørings svar fra over 100 nordjyder vedr. Anlægslov om 3. Limfjordsforbindelse:

VVM 2021 MANIPULERER – 3 EKSEMPLER

Hvis man som folketingsmedlem skal sætte sig ind i sagen om 3. Limfjordsforbindelse, vil man typisk søge information om

- Hvor er vejen placeret geografisk – virker det logisk?
- Aflaster vejen den nuværende forbindelse tilstrækkeligt?
- Er der taget vare på ulemper som f.eks. støj?

På alle disse tre områder giver VVM-rapporten et forkert indtryk, hvis den læses hurtigt, hvilket vel er den eneste mulighed for folketingspolitikere og andre, der har begrænset tid til rådighed til at sætte sig ind i denne sag.

1. MANIPULATION MED BYENS UDSEENDE

Vejdirektoratet benytter et kort, hvor der mangler en masse trafikskabende mål i Aalborgs østlige del. F.eks. er en række af byens største virksomheder angivet som ubebyggede marker! Kortet passer bedre til situationen omkring år 1970. Med sådan et kort får man det indtryk, at en motorvej via Egholm vil fungere fint i forhold til at skabe "balance" i vejsystemet i Aalborg, da Limfjordsbroen opfattes som placeret i midten. I dag er Aalborg udvidet markant mod øst, og det er snarere Limfjordstunnelen, der ligger i midten. En forbindelse via Egholm ligger derfor vest for den vestlige forbindelse (Limfjordsbroen), hvilket gør den mindre relevant.

2. MANIPULATION MED VEJENS AFLASTNING

Ved at regne med en særdeles lav generel trafikstigning svarende til 1,2 % pr. år frem til 2040 opnås, at en forbindelse via Egholm vil være tilstrækkelig til at sikre aflastning af Limfjordstunnelen. Kommer der mere trafik end dette, løses problemet ikke. VVM problematiserer overhovedet ikke dette forhold. I stedet bringes på den centrale side "Trafikale Effekter" et kort, som efterlader det indtryk, at Limfjordstunnelen aflastes en hel del ved, at trafikken fordeles ligeligt mellem de to forbindelser.

Men kortet vedrører kun fjerntrafik fra E45 syd, hvilket ikke direkte skjules, men næppe tages så tungt af den person, der skal skimlæse materialet. Problemet er, at fjerntrafikken kun udgør ca. 25 % af den trafik, der skal ekspederes via motorvejene ved Limfjorden, resten er trafik med mål eller udspring i Aalborg Kommune. Og her er vejen via Egholm meget lidt anvendelig.

Samlet set fordeles trafikken i VVMs prognose (som man skal finde inde i en baggrundsrapport) med forholdsvis lille trafikmængde via Egholm (32.500 biler), mens langt den største del fortsat vil køre via Limfjordstunnelen (73.300 biler). Der findes ikke i VVM et kort eller et søjlediagram, der illustrerer forholdet mellem disse trafikmængder og derved tydeliggør Egholmforbindelsens manglende evne til at aflaste.

3. MANIPULATION MED VEJENS STØJBELASTNING

Afgørende for den nye motorvejs sundhedsmæssige påvirkning er det såkaldte støjbekæmpingsindeks, SBT. På VVM's side om støj angives SBT til 107, hvis ikke motorvejen bygges og 82, hvis den bygges. Der er altså tale om en væsentlig NEDGANG i støjen! Dette opnår Vejdirektoratet via en ekstra støjskærm placeret på den modsatte motorvej, altså på E45 ud for Dall. Denne støjskærm bør etableres uanset valg af linjeføring for en Limfjordsforbindelse, og folketinget er velvillige for at finde penge til den slags. Den bør derfor ikke regnes med til vestlige motorvejsprojekt. Dette er groft misvisende.

ILLUSTRATIONER TIL OVENSTÅENDE:

AD. 1. Kort, der benyttes i VVM:



Mere korrekt kort, med rødt er markeret ting, der mangler på kortet ovenfor:

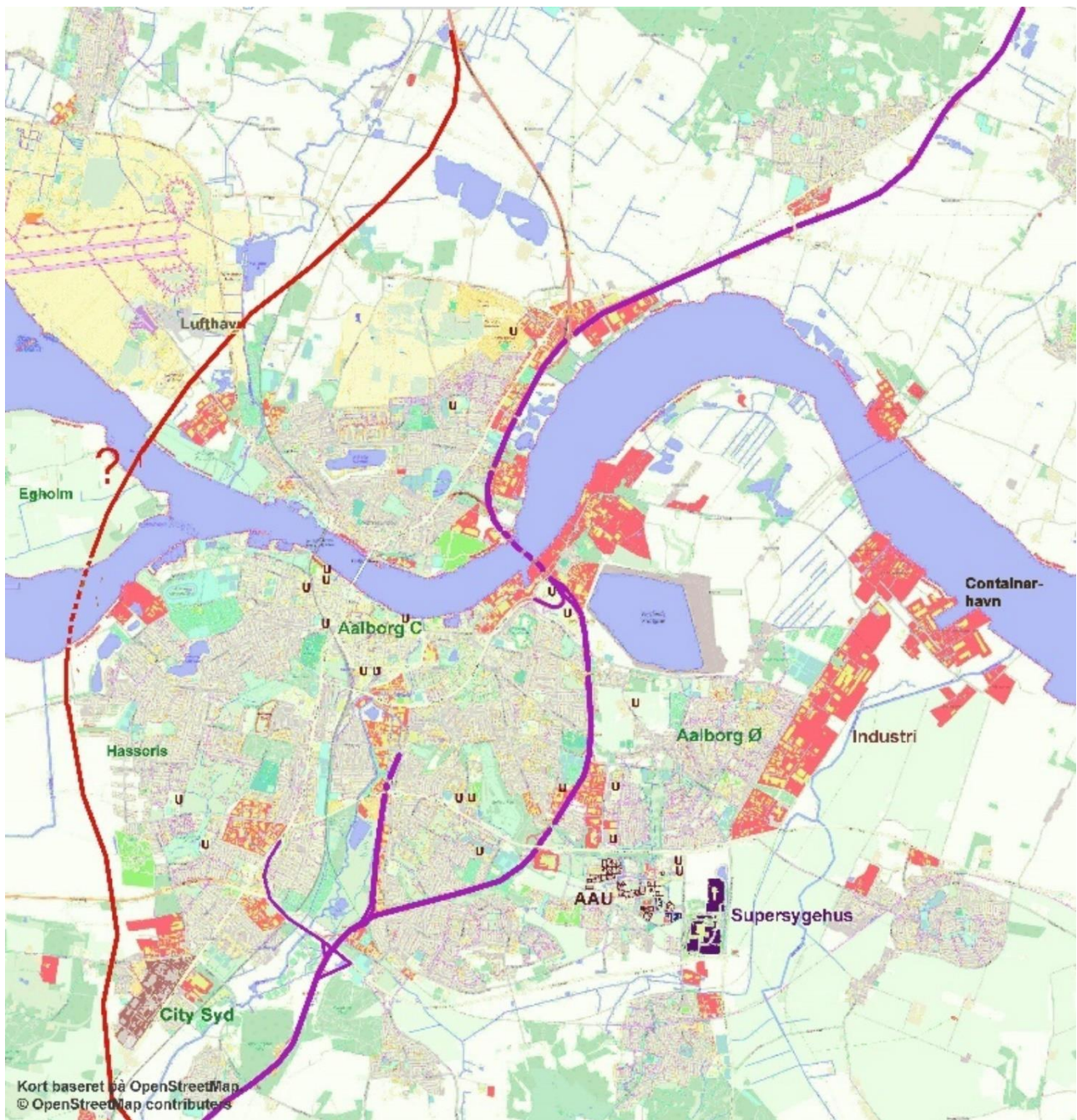

Manglende ting på Vejdirektoratets kort er flere af Aalborgs største virksomheder, bl.a. Siemens Gamesa, Bladt, Fibertex, Aalborg Portland, Aalborg Containerhavn, Flere fragtmandscentraler, GomSpace, det nye Supersygehus, Nordjysk Videnspark, Gigantium, industriområder langs E45 i Nørresundby, Vendsysselværket. På kortet ses desuden placeringen af en række uddannelsesinstitutioner, som også ligger mod øst, markeret med U.

AD. 2. Kortet der giver det falske indtryk, at Egholmmotorvejen tager godt fra. Man tænker umiddelbart kun på fjerntrafik, men langt det meste er lokaltrafik.



AD 3: Bemærk den store støjskærm på den forkerte motorvej:



Med venlig hilsen

Ragnhild Bennedsen	Adelgade 4 1.th	9000
Keth Olesen	Budolfi Plads 12	9000
Birte Varotsis	Budolfi Plads 18	9000
Bo Højsgaard	Bygaden 34c	9000
Naja Mie Balta	Byvænget 3a	9000
Ronni Algaret	Egholm 17	9000
Michelle Poulsen	Egholm 17	9000
Gitte Dybro	Egholm Færgevej 11	9000
John Nygaard Christensen	Egholm Færgevej 11	9000
Mogens Jensen	Egholm Færgevej 15 lejlighed 7	9000
Ruth Imer	Egholm Færgevej 9, lejlighed 2	9000
Frode Vilfred Andersen	Ferskenvej 16A	9000
Søren Kollerup Madsen	Fyrrebakken 36, 1tv	9000
Ingelise Tarber	Grænsevej 1	9000
Ebbe Stig Tarber	Grænsevej 1	9000
Sigrid Boesen	Grønnegade 18	9000
Brian Gordon	Johannes Hofmeisters Vej 22	9000
Gitte Paracha Thorhauge	Johnstrupsvej 10	9000
Katja Thomsen	K.E. Færgemanns vej 10	9000
Ulla Bryanne	Kjeldgaardsgade 9	9000
Pia Olsen	Kornblomstvej 84, st th	9000
Erik Christensen	Lillisvej 3	9000
Mathias Christensen	Lindskovvej 34	9000
Helle Schirrer Rasmussen	Løvstikkevej 70	9000
Jesper Erichsen	Moltkesvej 1	9000
Ellen Borup Bech	Neshøj 41	9000
Kirsten Jacobsen	Oldfuxvej 18	9000
Rikke Aagaard	Oldfuxvej 2	9000
Helle Juul	Peder Barkes Gade 40A	9000
Anette Madsen	Rantzausgade 39,4.tv	9000
Hanne Stuhr	Renal Baches Vej 6	9000
Paul Wardle	Schleppegrellsgade 52 2.tv	9000
Lucie Petersen	Schleppegrellsgade 52, 2TV	9000
Marianne Wittrup Johansen	Skelagervej 103,2.th	9000
Erik Lund	Skrædergyden 16	9000
Lone Stoustrup	Skrædergyden 16	9000
Signe Bregnedal Knudstrup	Solbyen 11	9000
Lars Juul	Solkrogen 4	9000
Anne-Mette Hostrup Aagaard	Solkrogen 4	9000

Anette Breum	Strøybergs Minde 19	9000
Dennis Thomsen	Svalegårdsvej 72	9000
Anders Nielsen	Svend Engelundsvej 4	9000
Michael Kenneth Boje Jensen	Thistedvej 26	9000
Charlotte Burskov Pape	Thistedvej 26	9000
Mette Sonne	Vesterled 8	9000
Erik Larsen	Vesterled 8	9000
Signe Wang Carlsen	Vestervang 14	9000
Jan Varberg	Vestre Alle 6, 1.	9000
Jette Nielsen	Vinkel alle 8	9000
Christopher Z Christensen	Østerbro 29b-1	9000
Jesper Zimmer Christensen	Østerbro 29b-1	9000
Jeannette Zimmer Christensen	Østerbro 29b-1	9000
Jytte Thomsen	Digtervejen 13g	9200
Laura Thomsen	Klarupgaardvej 14	9200
Regnar Thomsen	Klarupgaardvej 14	9200
Ole Rosenørn de Lasson	Letvadvej 19	9200
Diana Rosenørn de Lasson	Letvadvej 19	9200
Karin Rasmussen	Nibevej 139	9200
Kim O. Hansen	Nibevej 139	9200
Lone Wolfsen	Nibevej 141	9200
Peer Wolfsen	Nibevej 141	9200
Jens Johansson	Nibevej 144	9200
Lone Thomsen	Nibevej 144	9200
Ulla Rasmussen	Visborggårdvej 18	9200
Ulrike Pielmeier	Athenevej 8	9210
Sidse Høyrup Clemmensen	Ledavej 97	9210
Kirsten Reenberg	Runddyssen 335	9230
Jens Kruhøffer	Dejgårdsvej 7	9240
Annette Roed Ottosen	Dejgårdsvej 7	9240
Casper Knudsen	Hanedamsvej 22a	9240
Charlotte Lund Thomsen	Hr. Sørensen vej 7	9240
Mikkel Lund Thomsen	Hr. Sørensen vej 7	9240
Iben Leer Parnell	Nørholm Bygade 23	9240
Birthe Ditlev Johansen	Nørregade 30	9240
Nanna Moltke	Ålerusen 93	9240
Lone Pedersen	Kvisten 26	9260
Annette Hagemann Andersen	Stammen 130	9260
Eva Due Kristensen	Vildmosevej 8	9293
Signe Bonne Damgaard	Skovsyrevej 13	9310

John Chr. Bøgh	Møllevangen 48	9320
Bettina Eriksen	Tingvej 19	9380
Niels Rytter Poulsen	Elverhøj 11	9400
Birte Svop	Havnegade 31, 3 th	9400
Ane Kristine Bang Rødkjær	Højvangsvej 7	9400
Peter Breum	Højvangsvej 7	9400
Torsten Lund Andersen	Julius Posselts vej 11, 3, 3	9400
Annette Lund Andersen	Julius Posselts vej 11, 3, 3	9400
Aase Mouritsen	Lindholm Brygge 30, 3,2	9400
Mona Elisabeth Pedersen	Mellem broerne 5	9400
Thomas Villefrance	Skrågade 7	9400
Janni Greve Jacobsen	Spiesgade 40, 2.5	9400
Kurt Skjødt Pedersen	Studievej 4	9400
Henrik Sakstrup	Sydvestvej 8	9400
Sonja Bindner Andreassen	Søndergårdsvej 10	9400
Ole Storm	Uldalsvej 6k	9400
Bente Schmidt Nielsen	Vesterbrogade 4A st tv,	9400
Claus Haulund	Vesterbrogade 6b 1.mf	9400
Tine Poulsen	Keldgårdvej 92	9600
Jan Thomsen	Holmevej 17	9640
Dorrit Olesen	Borgmester Jensens Allé 29	2100
Line Tarber	Løgstørgade 7, 1.tv.	2100
Tage Jepsen	Rosenvænget 2	6270
Kaya Verge	Spobjergvej 173	8220
Sebastian Zimmer Christensen	Spobjergvej 173	8220
Anders Wested	Lindegården 38, 1.	9400

Tlf. 20489503 – anderswested@live.dk